

**ONCOHUB 4<sup>th</sup> Edition**  
**21-23 Nov 2024**  
**Bucharest**



**OncoHub**

**CONFERINȚĂ CREDITATĂ DE CMR CU 17 CREDITE EMC**  
**SI DE OBBCSSR CU 18 CREDITE EMC**

[www.conferintemedicale.ro](http://www.conferintemedicale.ro)

**PROGRAM**  
**ȘTIINȚIFIC**



## 21 NOIEMBRIE 2024

8.00 - 8.40	Înregistrare participanți
8.40 - 9.00	Ceremonia de Deschidere
	<b>SESIUNEA 1 – Cancer Colorectal</b>
9.00 - 11.00	<b>Dr. Marius Zamfir &amp; Dr. Andrei Văcărașu</b> Colectomia totală în oncologia modernă: necesitate și impact <b>Conf. Dr. Florin Grama</b> Tratamentul minim invaziv al cnc de rect - update <b>Asist. Univ. Dr. Andrei Voiosu</b> Rezechția endoscopică a cancerelor digestive precoce: cum să obții mai mult cu mai puțin <b>Asist. Univ. Dr. Maria Barbu</b> Controverse actuale în managementul cancerului rectal local avansat <b>Conf. Dr. Grațiela Grădișteanu</b> Rolul microbiomului în diagnosticul cancerului și terapie
	<b>Keynote</b>
	<b>Prof. Dr. Horia Bumbea</b> Impactul bolii minime reziduale în mielomul multiplu
11.00 - 11.20	<b>Simpozion Novartis</b> <b>Conf. Univ. Dr. Mirela Gherghel</b> Empowering Future: Highlights on Theranostics Approach of GEP-NETs Patients
11.20 - 11.30	<b>Pauză de cafea</b>



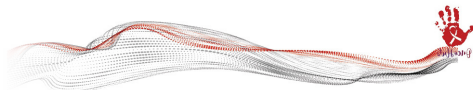

11.30 - 12.00	<b>Simpozion NovaIntermed</b> <b>Dr. Anders Elleby</b> <i>Revealing biology with high-dimensional flow cytometry and spatial biology techniques powered by CyTOF</i>
	<b>SESIUNEA 2 – Cancer Pancreatic</b>
12.00 - 13.40	<b>Prof. Dr. Octav Ginghină</b> <i>Pancreatectomia totală - între tactică și necesitate</i> <b>Lect. Dr. Traian Dumitrașcu</b> <i>Scade terapia neoadjuvantă necesitatea unei rezecții venoase în cazurile de adenocarcinom ductal pancreatic (PDAC)?</i> <b>Lect. Dr. Theodor Voiosu</b> <i>Endoscopia: înainte, după sau în loc de chirurgie în tumorile bilio - pancreatice?</i> <b>Dr. Flavia Ultimeșcu</b> <i>Biomarkeri de nouă generație pentru tratamente personalizate în cancerule hepato-biliare și pancreatice</i> <b>Lect. Dr. Mihai Georgescu</b> <i>Tratamentul radioterapic în adenocarcinomul de pancreas</i>
13.40 - 13.50	<b>Simpozion Altium</b> <b>Dr. Robert Stad - Sr. Application Scientist at Akoya Biosciences</b> <i>Akoya Biosciences solutions for Multiplex Fluorescent IHC</i>
13.50 - 14.00	<b>Simpozion Temco - Olympus</b> <b>Dr. Irina Măscan</b> <i>Sisteme integrate în sălile de operație</i>
14.00 - 15.00	<b>Pauză de prânz</b>



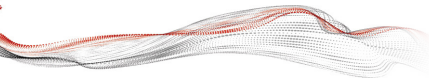

15.00 - 15.20	<b>Simpozion CeGaT</b> <b>Dr. Dirk Biskup</b> <i>Personalized Medicine in Oncology: Bridging Genetic Testing and Peptide Vaccines for Glioblastoma Patients</i>
	<b>SESIUNEA 3 - Cercetare biomedicală, bioinformatică și analiza de date în oncologie</b>
15.20 - 16.20	<b>Prof. Dr. Beatrice Radu</b> <i>Rolul unității neurovasculare în tumorile cerebrale</i> <b>Dr. Cătălin Marinescu</b> <i>Tehnici avansate de proteomică pentru decodarea mecanismelor cancerului și descoperirea biomarkerilor</i> <b>Dr. Ariana Hudiță</b> <i>Explorarea nanotehnologiei în cancerul colorectal pentru diminuarea efectelor adverse asociate chimioterapiei clasice</i>
16.20 - 17.00	<b>Rolul comunicării</b>
	<b>Conf. Dr. Sorin Costreie</b> <i>Re-umanizarea medicinei</i> <b>Silvian Cențiu, CEO Transiris</b> <i>Enigma lui Fleming</i>
17.00 - 17.10	<b>Pauză de cafea</b>
17.10 - 18.00	<b>SESIUNEA 4 – Educație și Inovație: rolul excelenței academice în medicină și cercetare biomedicală</b>
	<b>Prof. Dr. Marian Preda</b> <b>Prof. Dr. Viorel Jinga</b> <b>Prof. Dr. Cătălina Poiană</b> <b>Prof. Dr. Carmen Chifiriuc</b> <b>Conf. Dr. Liliana Burlibașa</b> <b>Prof. Dr. Valentina Uivarosi</b> <b>Dr. Daniela Zob</b> <b>Dr. Cristina Berteanu</b>

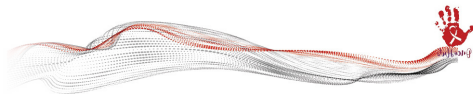

## 22 NOIEMBRIE 2024

	<b>Keynote</b>
9.00 - 9.15	<b>Conf. Dr. Sorina Martin</b> <i>Evenimente adverse endocrine legate de inhibitori ai punctelor de control imun</i>
	<b>SESIUNEA 5 - Cancere din sfera cap și gât</b>
9.15 - 9.45	<b>Prof. Dr. Răzvan Hainăroșie</b> <i>Chirurgia endoscopică transnazală a tumorilor maligne rinosinusalale care implică rinobaza și orbita</i> <b>Dr. Constantin Busuioc</b> <i>Aplicații ale diagnosticului molecular în tumorile ORL</i>
	<b>SESIUNEA 6 – Cercetare biomedicală, bioinformatică și analiza de date în oncologie</b>
9.45 - 11.00	<b>Prof. Dr. Cătălin Zaharia</b> <i>Abordări inovative în printarea 3D a implanturilor vasculare: de la design la impactul clinic</i> <b>Conf. Dr. Alexandra Cernian</b> <i>Inteligența Artificială în oncologie: transformarea analizei de date în soluții personalizate</i> <b>Prof. Dr. Manuela Banciu</b> <i>Cai Troieni în remodelarea micromediului tumoral în melanom</i> <b>CSI Dr. Livia Sima</b> <i>Primele teste in vitro ale efectului FLASH cu electroni de energie foarte înaltă induși laser asupra celulelor canceroase</i>



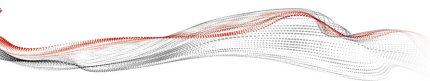

11.00 - 11.20	<b>Pauză de cafea</b>
	<b>SESIUNEA 7 – Cancere ginecologice</b>
11.20 - 13.00	<b>Prof. Dr. Dana Stănculeanu &amp; Dr. Adelina Gheorghe</b> <i>Noutăți în tratamentul cancerelor ginecologice</i> <b>Dr. Virginia Lazăr</b> <i>Insuficiența ovariană prematură la pacientele cu neoplazie mamară</i> <b>Dr. Oana Crețu</b> <i>Cancerul de col uterin: Provocări și strategii de prevenire</i> <b>Dr. Mara Mardare</b> <i>Provocări și progrese în diagnosticarea și managementul metastazelor hepatice în cancerele ginecologice</i> <b>Conf. Dr. Maria Olinca</b> <i>Integrarea clasificării moleculare a cancerului endometrial în practica zilnică - ar trebui să ne deranjeze?</i>
13.00 - 13.30	<b>Simpozion Johnson &amp; Johnson Innovative Medicine</b> <b>Dr. Cherciu Nelly</b> <i>PARPli și ARPli în mCRPC</i>
13.30 - 14.00	<b>Simpozion Johnson &amp; Johnson Innovative Medicine</b> <b>Dr. Adelina Gheorghe</b> <i>Amivantamab for aggressive driver alterations - EGFR exon 20 insertion in NSCLC</i>
14.00 - 15.00	<b>Pauză de prânz</b>
	<b>SESIUNEA 8 – Cancere pulmonare: panel de discuții</b>
15.00 - 16.30	<b>Dr. Bogdan Cosmin Tănase</b> <b>Dr. Alin Burlacu</b> <b>Dr. Adelina Gheorghe</b>

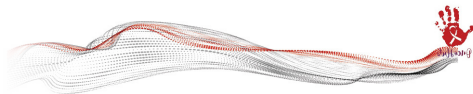

15.00 - 16.30	<b>Lect. Dr. Mihai Georgescu</b> <b>Dr. Florina Vasilescu</b> <b>Conf. Dr. Daniel Peptenatu</b>
16.30 - 16.40	<b>Pauză de cafea</b>
	<b>SESIUNEA 9 – Cancere esofagiene: panel de discuții</b>
16.40 - 17.40	<b>Dr. Bogdan Cosmin Tănase</b> <b>Conf. Dr. Oana Trifănescu</b> <b>Lect. Dr. Valeriu Toma</b>

## 23 NOIEMBRIE 2024

	<b>Key note speaker</b>
9.00 - 11.00	<b>Dr. Horațiu Albu</b> <i>Protocoale de imuno-nutriție. Dietele peri-operatorii și neutropenice, pornind de la actualele recomandări ESPEN</i>
11.00 - 11.20	<b>Pauză de cafea</b>
	<b>SESIUNEA 10 - Onco-Nutriție</b>
11.20 - 13.00	<b>Dr. Raluca Bârzu</b> <i>Rolul dieteticianului în echipa oncologică multidisciplinară. Importanța intervenției nutriționale în tratamentul pacientului oncologic</i>



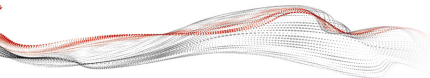

11.20 - 13.00	<p><b>Dr. Maria Vrânceanu</b> <i>Nutrigenetica și nutrigenomica ca instrumente ale nutriției de precizie pentru prevenirea cancerului și pentru supraviețuitorii de cancer</i></p> <p><b>Dr. Marco Marchetti</b> <i>Dieta ketogenică în oncologie, o posibilă opțiune dietetică</i></p> <p><b>Dr. Carmina Stroia</b> <i>De la gene la sănătate: Influența nutrigeneticii asupra căilor de metabolizare și inflamatorii ale vitaminei D în riscul patologiilor oncologice</i></p> <p><b>Dr. Oana Cristina Voinea</b> <i>Modificatori ai riscului genetic în Sindromul Lynch</i></p>
<b>SESIUNEA 11 - Cancer de sân</b>	
13.00 - 14.00	<p><b>Dr. Daniela Zob</b> <i>Integrarea dovezilor din viața reală în clinică</i></p> <p><b>Dr. Alina Pușcașu</b> <i>Managementul și Provocările Metastazelor Hepatice în Cancerul Mamar: Perspective Actuale și Strategii Terapeutice</i></p>
14.00 - 15.00	<b>Pauză de prânz</b>
15.00 - 15.30	<p><b>Simpozion Medist Lifescience</b> <b>Daniel Zazgyva</b> <i>Adding a new dimension to Confocal, lifetime based fluorescence imaging</i></p>
<b>Navigatorul de pacienți - Keynote speaker</b>	
15.30 - 16.00	<p><b>Alina Comănescu</b> <i>Rolul navigatorului de pacienți</i></p>



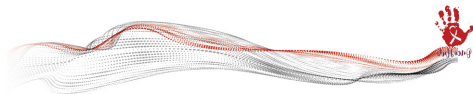

<b>SESIUNEA 12 - Comunicare cu pacienții și suport psihologic integrat</b>	
16.00 - 17.40	<p><b>Andi Cârlan</b> <i>Patient Advisory Committee Member @ Digestive Cancers Europe</i></p> <p><b>Dr. Gabriela Florea</b> <i>Granița dintre rațiune și emoție: cum pot da medicii și cum pot primi pacienții o veste proastă?</i></p> <p><b>Lect. Dr. Claudiu Papasteri</b> <i>Nevoile nesatisfăcute de îngrijire și recunoașterea nevoii de asistență psihologică în randul pacienților oncologici</i></p> <p><b>Dr. Ioan Milea</b> <i>Cum afectează ontologia bolii comunicarea în oncologie?</i></p> <p><b>Lect. Dr. Anamaria Neagu (Nicola)</b> <i>Comunicarea în scenarii medicale dificile: cum să abordăm pacienții oncologici și aparținătorii acestora</i></p>
<b>Keynote talks</b>	
17.40 - 18.20	<p><b>Prof. Dr. Petronela Ancuța</b> <i>Reutilizarea mertforminei pentru eradicarea infecției cu HIV-1: lecții din domeniul diabetului și al cancerului</i></p> <p><b>Dr. George Popescu</b> <i>Învățare bayesiană și metode de ansamblu pentru îmbunătățirea analizei proteomice a seturilor de date oncologice</i></p>
18.20	<b>Închidere</b>





# CONFERINȚE MEDICALE

**Partenerul tău  
în excelență  
medicală**



*Let's  
meet*

[www.conferintemedicale.ro](http://www.conferintemedicale.ro)

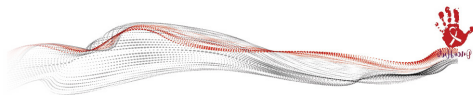

## PARTENERI ȘTIINȚIFICI

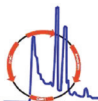

Romanian Society of  
Biochemistry & Molecular Biology



## PARTENERI MEDIA

**MEDICAL  
MARKET**

săptămâna  
**MEDICALĂ**

Jurmed *Jurnal de*  
**Sănătate**  
[www.jurmed.ro](http://www.jurmed.ro)



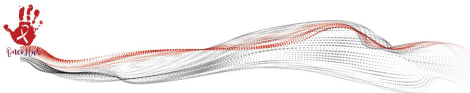

**SPONSOR PRINCIPAL**

**J&J**  
Innovative  
Medicine

**SPONSORI DE ARGINT**

 **NOVARTIS** | Reimagining Medicine



**SPONSORI DE BRONZ**



*A Vision For Life*

